CITA DINE 2

HORAIRES EN SERVICE

À PARTIR DU LUNDI 8 JANVIER 2024

CITADINE VANDŒUVRE

métropole GrandNancy

stan

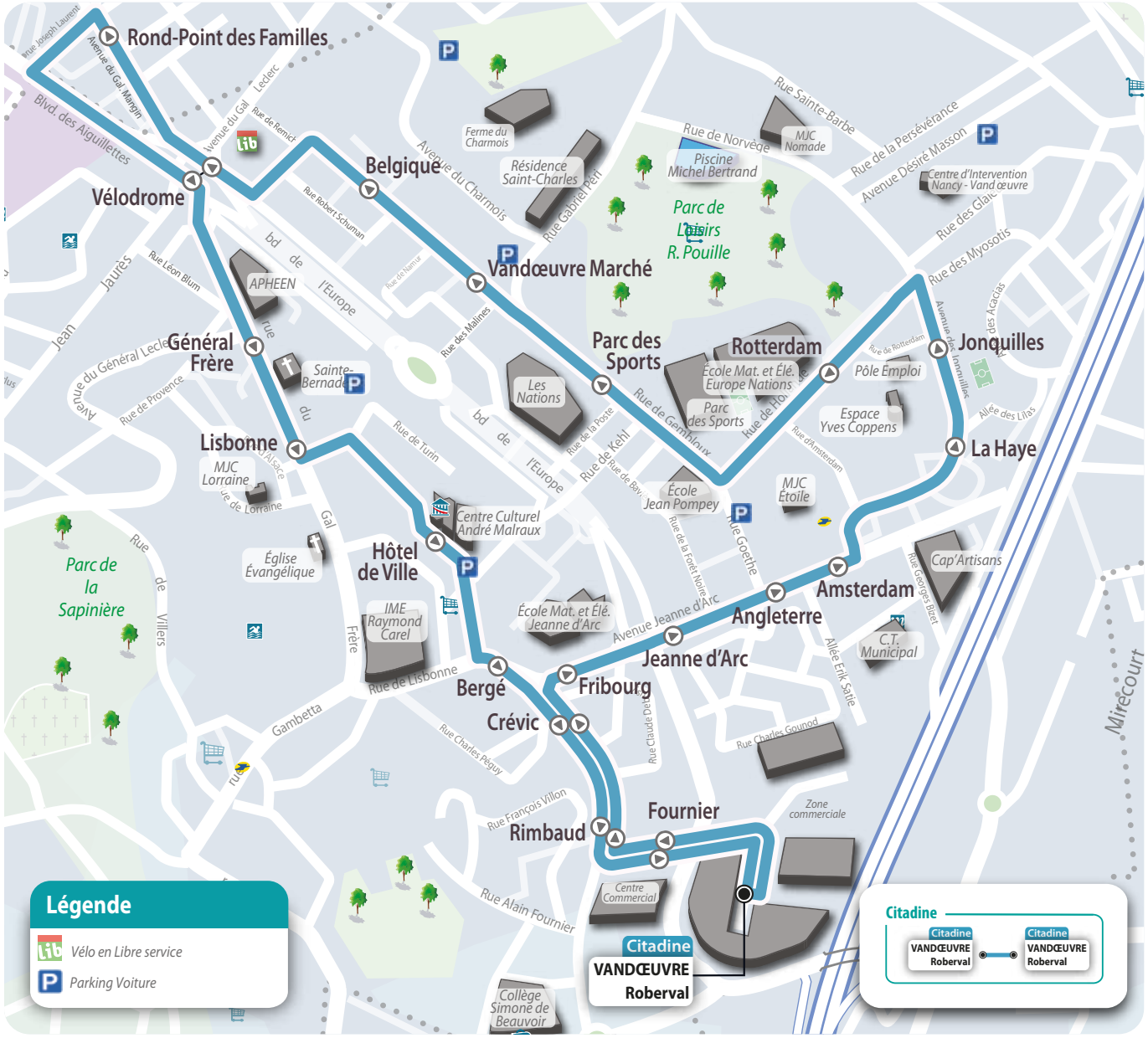

CITADINE VANDŒUVRE

La navette électrique qui dessert le cœur de Vandœuvre-lès-Nancy

La Citadine est une navette électrique qui dessert le cœur de Vandœuvre-lès-Nancy avec un passage toutes les 45 minutes de 10h à 19h du lundi au samedi toute l'année. Elle effectue un itinéraire en boucle depuis Vandoeuvre Roberval et dessert le centre de Vandoeuvre-lès-Nancy, l'Hôtel de Ville, l'hypermarché Leclerc, le Parc des Sports et le Marché.

Écologique

La ligne est équipée de véhicules 100% électrique.

Tarifs

Le service est accessible avec l'ensemble des titres valables sur le réseau Stan.

La ligne est gratuite le samedi.

Conviviale

Les véhicules peuvent accueillir jusqu'à 20 personnes avec 8 places assises et 10 places debout ainsi qu'un espace PMR.

En connexion

La ligne est en connexion avec plusieurs lignes dont les lignes A et Tempo 4.

CITADINE 2 — CITADINE VANDŒUVRE — DU LUNDI AU SAMEDI

Vandœuvre Roberval	09:55	10:42	11:29	12:16	13:03	13:50	14:37
Jeanne d'Arc	10:00	10:47	11:33	12:20	13:07	13:54	14:41
La Haye	10:03	10:50	11:36	12:23	13:10	13:57	14:44
Vandœuvre - Marché	10:09	10:56	11:42	12:29	13:16	14:03	14:50
Vélodrome	10:14	11:01	11:48	12:34	13:21	14:09	14:56
Hôtel de Ville	10:27	11:14	12:01	12:47	13:34	14:22	15:09
Vandœuvre Roberval	**10:31**	**11:18**	**12:05**	**12:51**	**13:38**	**14:26**	**15:13**

Vandœuvre Roberval	15:24	16:11	16:57	17:43	18:29	19:15
Jeanne d'Arc	15:29	16:16	17:02	17:48	18:34	19:19
La Haye	15:32	16:19	17:05	17:51	18:37	19:22
Vandœuvre - Marché	15:39	16:26	17:12	17:58	18:44	19:27
Vélodrome	15:45	16:33	17:19	18:04	18:50	19:32
Hôtel de Ville	15:58	16:46	17:32	18:17	19:03	19:45
Vandœuvre Roberval	**16:02**	**16:50**	**17:36**	**18:21**	**19:07**	**19:49**

ATTENTION : les horaires de passage aux arrêts vous sont fournis à titre indicatif. Nos conducteurs mettent tout en oeuvre pour les respecter. Nous vous conseillons de prévoir une marge de sécurité. Merci pour votre compréhension.

RÉSA GO MATIN

- **Des arrivées garanties à 4h45*, 5h15 et 6h**
- Aux arrêts Vélodrome, Place des Vosges et Gare SNCF de Nancy
- Aux pôles médicaux de Gentilly, du CHU Brabois, de l'Hôpital Central, l'EPHAD le Gentilé, la Maison Hospitalière Saint-Charles et le FAM Les Charmilles
- Réservation avant 19h au plus tard la veille du départ au 03 57 54 11 15
- Tous les jours toute l'année

**Sauf gare SNCF*

FLEXO SOIRÉE

- **Des départs de Nancy Centre à 21h30, 22h30, 23h30 et 00h30**, vers toutes les communes de la Métropole
- Tous les jours, toute l'année, sans réservation

HORAIRES EN TEMPS RÉEL

PROCHAINS PASSAGES :
Envoyez le code arrêt au **07 55 54 14 00** (coût d'envoi d'un SMS) ou scannez le QR Code. Ces informations sont présentes à chaque arrêt sur les fiches horaires affichées.

VOTRE TITRE DE TRANSPORT SUR VOTRE TÉLÉPHONE

Achetez et validez votre titre de transport avec votre smartphone grâce à l'application Mybus.

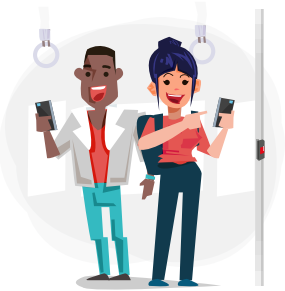

CONSULTEZ LES INFOS TRAFIC EN TEMPS RÉEL

@RESEAUSTAN

APPLI STAN
RUBRIQUE INFO TRAFIC

CONTACTS

ESPACE INFO MOBILITÉS
2, PLACE DE LA RÉPUBLIQUE
54000 NANCY

03 83 30 08 08

WWW.RESEAU-STAN.COM
APPLI IPHONE ET ANDROÏD

MERCI DE VALIDER

La validation est obligatoire à chaque montée, y compris en correspondance, même avec un abonnement.